

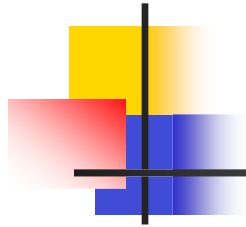

LEADER II – Un programma per lo sviluppo rurale



VENETO

SUPERFICE Kmq.	18.390
ABITANTI	4.490.000
DENSITA' Ab/kmq	252
PILAGRICOLTURA	3,5%



LA P.L.V. AGRICOLTURA (2004 = 4.600. MI.€)



**AREE
URBANIZZATE**



200 - 1000 m s.l.m.



> 1000 m s.l.m.

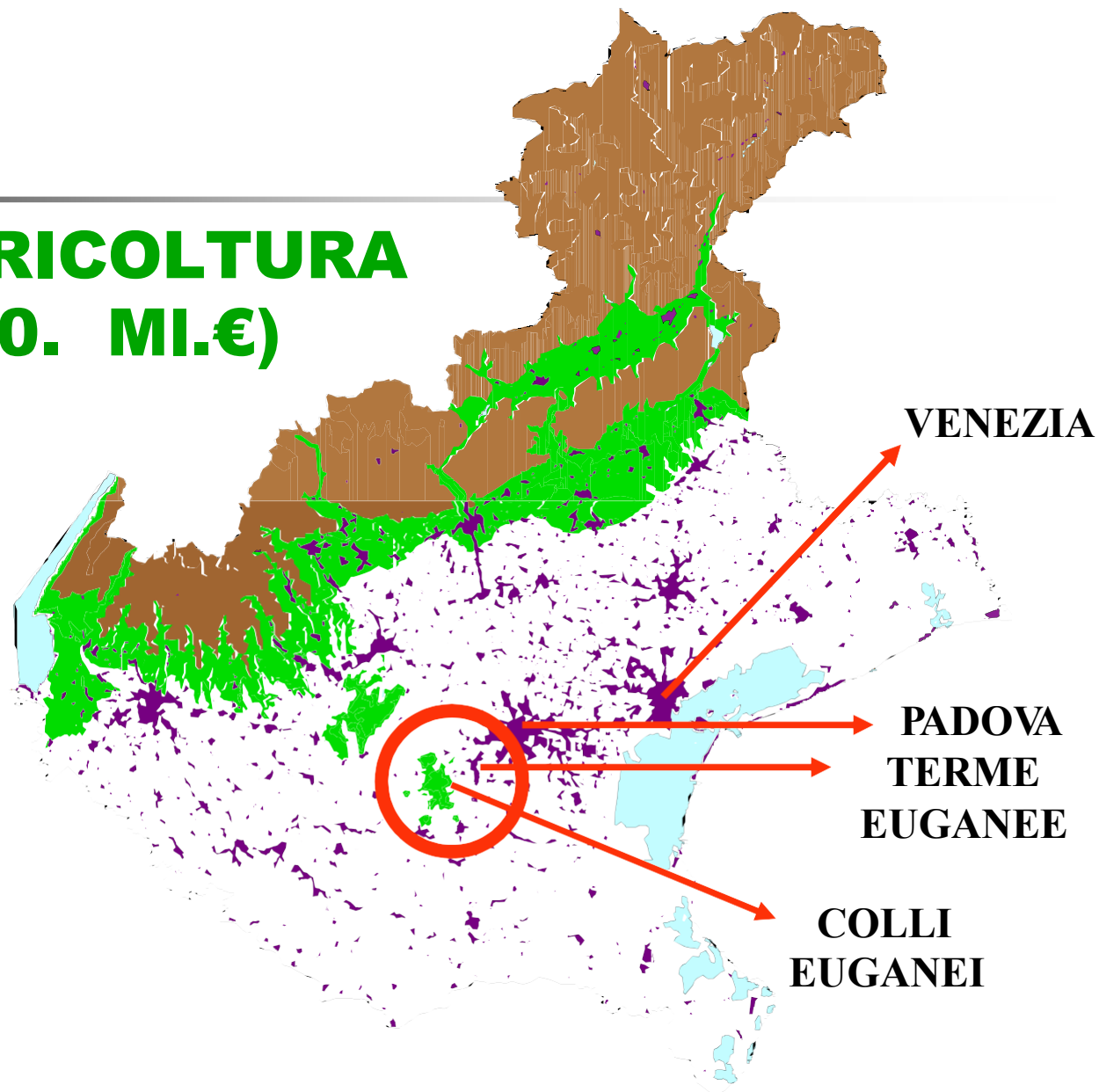

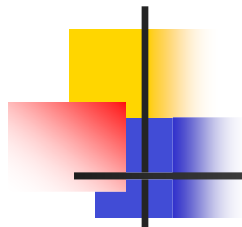

NUMERO AZIENDE AGRICOLE PER COMUNE

Numero aziende agricole

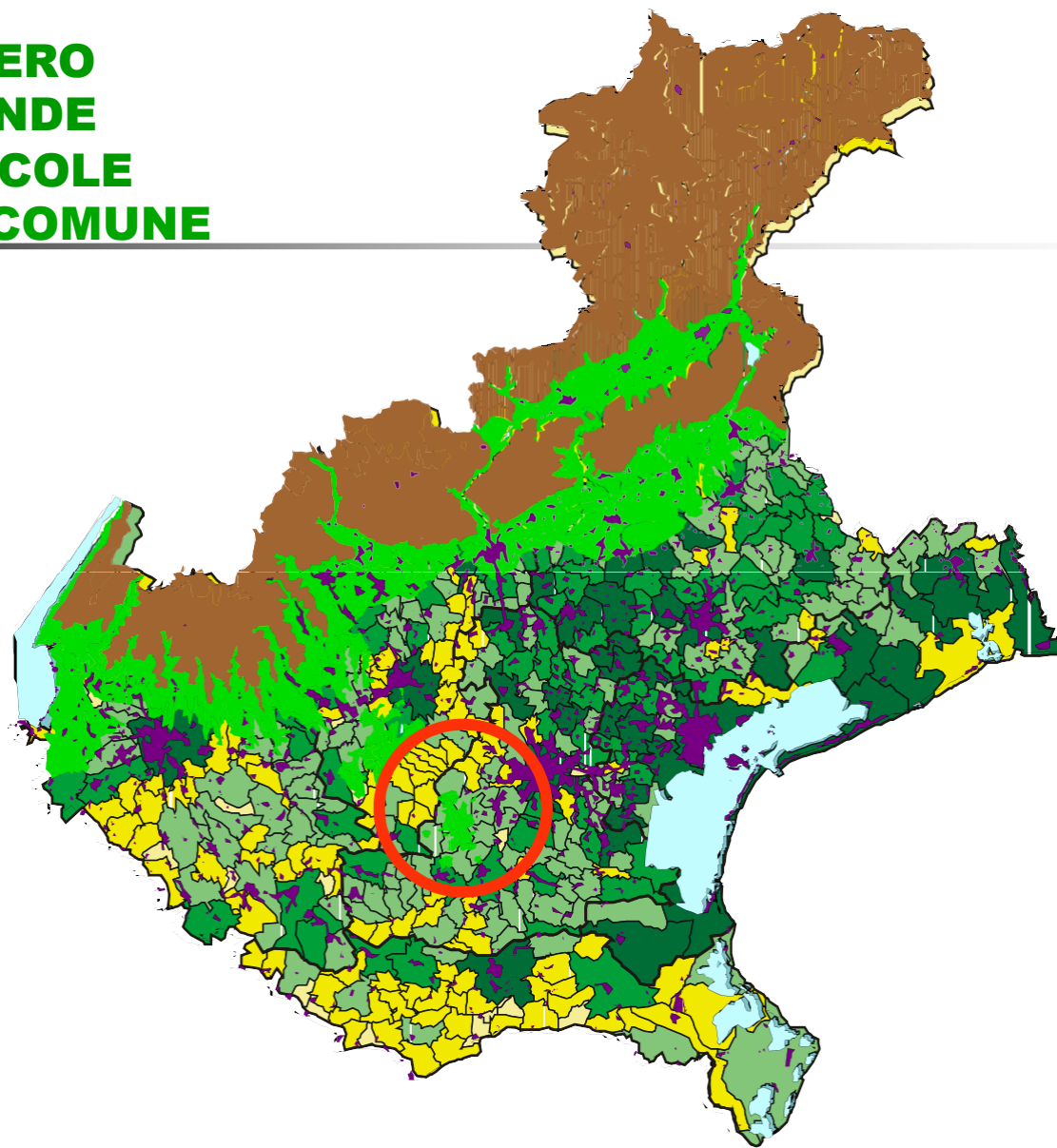
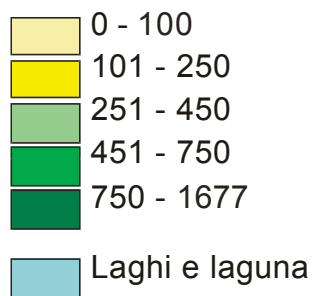

SAU MEDIA PER COMUNE

Superficie Agricola Utilizzata media per comune

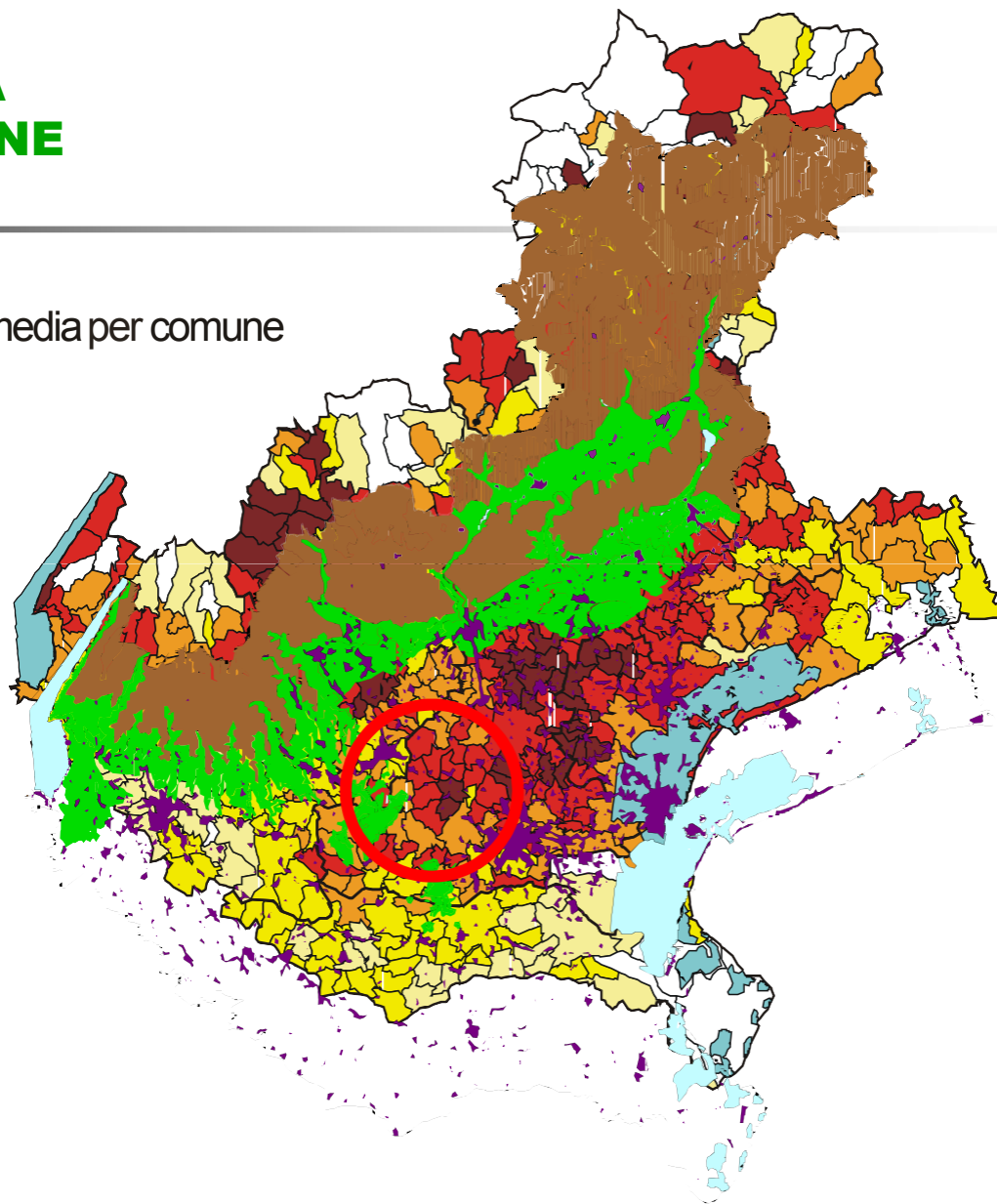

AZIENDE AGRICOLE NEL VENETO

LE AZIENDE AGRICOLE NEL VENETO

SAU MEDIA 4,5 Ha

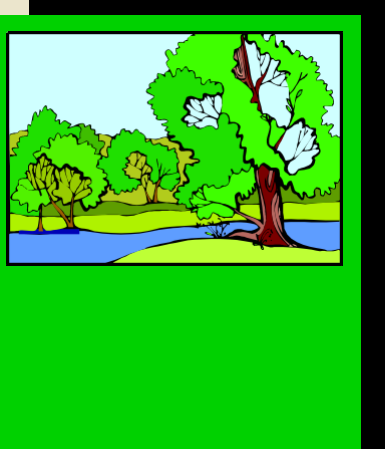

DATI ISTAT AZIENDE
AZIENDE U.E.

191.085

173.000

AZIENDE PAC

121.000

AZIENDE ISCRITTE
ALLA CCIAA

93.947



AZIENDE INPS

37.675





LEADER

- Il LEADER (liaisons entre actions de développement de l'économie rurale) è un Programma di Iniziativa Comunitaria finalizzato a promuovere lo sviluppo integrato, endogeno e sostenibile delle aree rurali.



CARATTERISTICHE LEADER

- I Piani presentati dai G.A.L. alle Autorità di Gestione vengono predisposti secondo le necessità del territorio rurale (bottom – up)
- I Progetti devono avere le seguenti caratteristiche:
 - Innovatività
 - Trasferibilità



LEADER II nel padovano

- Il Gal Patavino nasce nel 1994 come organismo di gestione del Leader II.



I SOCI

- C.C.I.A.A. di Padova
- Ente Parco Colli Euganei

- 3 Associazioni Agricoltori di Padova
- 2 Associazioni Artigiani di Padova



LA STRATEGIA

- LEADER II
- PIANO DI AZIONE LOCALE
- Cioè
- INSIEME DI AZIONI

LEADER II

IL PIANO DI AZIONE LOCALE

- PERIODO ATTIVITA': 1996 - 2001
- SPESA INVESTITA: oltre € 10.500.000
- CONTRIBUTO LEADER: oltre € 7.300.000
- PROGETTI REALIZZATI: n° 86
- PARTNER DI PROGETTO (Enti, istituzioni, Aziende): n° 106



L'AREA TARGET

- 21 COMUNI
- 900 kmq TERRITORIO
- Oltre 160Mila abitanti



L'AREA TARGET

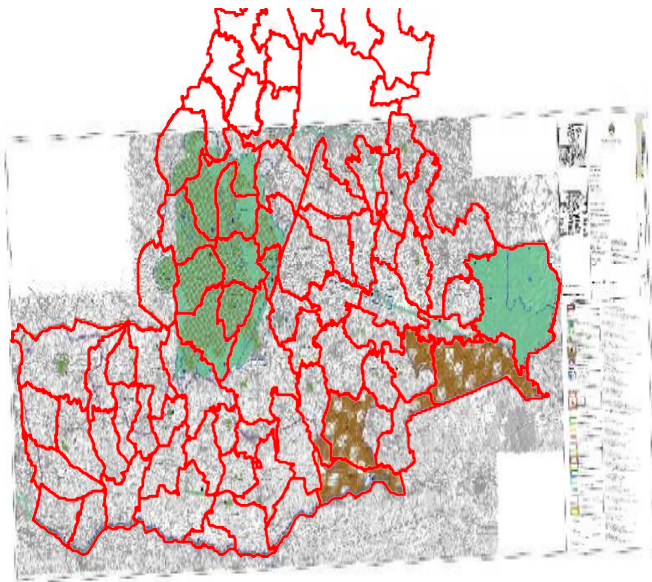

Cervarese S. Croce,
Rovolon.
Teolo,
Torreglia,
Vo'
Galzignano Terme
Battaglia Terme
Lozzo Atestino
Cinto Euganeo,
Arquà Petrarca,
Baone,
Este,
Villa Estense,
Carceri,
Due Carrare
Bagnoli di Sopra,
Conselve,
Montagnana,
Urbana
Casale di Scodosia,
Cologna Veneta

LEADER II

IL PIANO DI AZIONE LOCALE

- 86 PROGETTI
- 7 CATEGORIE (SUB MISURE):
 1. Assistenza tecnica
 2. Formazione
 3. Turismo rurale
 4. Piccole imprese e servizi
 5. Tutela ambientale
 6. Agricoltura
 7. Cooperazione transnazionale

LEADER II

IL PIANO DI AZIONE LOCALE

- **AMBITI DI INTERVENTO DEI PROGETTI**

- **AGRICOLTURA:** Valorizzazione, promozione e tutela di produzioni agricole
- **TURISMO E AMBIENTE:** integrazione dell'offerta turistica e tutela dell'ambiente
- **LAVORO E IMPRESA:** Servizi, piccola e media impresa e rilancio di vecchi mestieri
- **REGIA DEL G.A.L. PATAVINO** (progettazione del P.A.L., individuazione beneficiari, animazione territoriale, rendicontazione)

LEADER II



IL PIANO DI AZIONE LOCALE – ALCUNI PROGETTI

AGRICOLTURA

- Valorizzazione, promozione e tutela di produzioni agricole
- CARNE SUINA – Prosciutto DOP Veneto Berico Euganeo:
Sperimentazione in 4 aziende per l'allevamento allo stato semi brado del maiale
- FRUTTA-VERDURA:
Nuove modalità irrorative di minor impatto ambientale
 - Individuazione tipologie autoctone
- VINO:
Promozione
Salette per la vendita dei prodotti
Zonizzazione
- OLIO:
Recupero di varietà locali

LEADER II

IL PIANO DI AZIONE LOCALE – ALCUNI PROGETTI

TURISMO E AMBIENTE

Integrazione dell'offerta turistica e tutela dell'ambiente

Museo della civiltà contadina	Recupero ala nord Abazia Carceri	Comune di Carceri
Organizzazione flussi turistici	Installazione segnaletica	Ente Parco Colli
Ostello di Valle S. Giorgio	Recupero ex scuola elementare ed allestimento	Comune di Baone
Il parco dei 5 sensi e il Buso della Casara	Creazione percorsi Valorizzazione sito	Comune di Cinto

LEADER II



IL PIANO DI AZIONE LOCALE – ALCUNI PROGETTI

AGRICOLTURA Turismo rurale

II PROGETTO AZIENDE AGRICOLE DI ECCELLENZA

ha promosso la nascita di un **CONSORZIO** TRA 65 IMPRESE AGRITURISTICHE

- Regolamento Consorzio
- Disciplinari e audit per Sigillo qualità
- Formazione (accoglienza, lingue, le “regole” dello stare assieme)
- Piccoli interventi strutturali per migliorare l'accoglienza
- Promozione del Consorzio e delle aziende partecipanti

Aziende agricole di eccellenza



TURISMO



Battaglia Terme
Valorizzazione della conca di navigazione



Due Carrare
Percorso turistico ambientale

TURISMO



Abazia di Carceri
Chiostro del '300

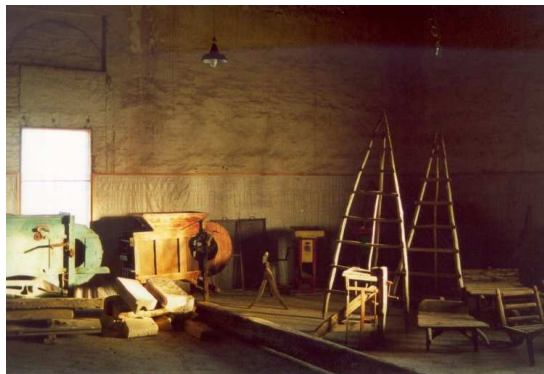

Abazia di Carceri
Museo della civiltà contadina

Presentazione redatta da
dott. Margutti Loredana